Объект	Заказ	Комплект	Чертеж	Инв.N
0118		ВК	436	

Ведомость рабочих чертежей основного комплекта 0230-ВК

Чертеж	Наименование чертежа	Примечание
436	Общие данные. Спецификация.	
437	План 1-го этажа с сетями водопровода. План 1-го этажа с сетями канализации. Схемы систем В1, Т3, К1.	

Ведомость ссылочных и прилагаемых документов

Обозначение	Наименование	Примечание
	Ссылочные документы	
СП 40-102-2000	Проектирование и монтаж трубопроводов систем водоснабжения и канализации из полимерных материалов.	
	Прилагаемые документы	
0118-ВК-436.С	Спецификация оборудования, изделий и материалов.	

Ведомость объемов строительных и монтажных работ

NN п/п	Наименование работ	Ед. изм.	Колич.	Примеч.
	Водопровод холодной воды В1 Водопровод горячей воды Т3			
1	Врезка ПП трубой ⌀25х3.5 в сущ. стальную трубу ⌀100	вр	2	
2	Демонтаж труб из ПП ⌀25х3.5	м	25	
3	Демонтаж труб из ПП ⌀20х2.8	м	23	
4	Устройство фальшстен для прокладки коммуникаций (гипсокартон + металл. профиль)	м2	12.6	
5	Пробивка отверстий размером 50х50 для установки гильз в существующих стенах.	шт	4	
6	Устройство прохода труб в гильзах с заделкой:			
	-зазора между перекрытием и гильзой цем.-песчаным раствором	м3	0.018	
	-зазора между трубами и гильзой негорючей мин.ватой плотностью 100кг/м3.	м3	0.0014	
	-герметик Огнеза-ВГ Предел огнестойкости 3часа.	кг	0.11	
	Канализация бытовая К1			
1	Демонтаж ПП труб ⌀50	м	15	
2	Демонтаж ПП труб ⌀100	м	17	
3	Демонтаж сущ.трапов ⌀100	компл	2	
4	Демонтаж умывальников	компл	4	
5	Демонтаж напольных унитазов	компл	7	
6	Демонтаж писсуаров	компл	2	
7	Устройство лючка размером 200х300 в фальш-стене	шт	5	

Пояснение к проекту

Данным проектом выполнен ремонт сан. узлов на отм. 0.000 в осях 23-25/В-Г, расположенных в АБК ПСТ.

Запроектированы санитарно-технические приборы (умывальники и писсуар) с сенсорным управлением.

Трубопроводы холодной, горячей воды и канализации выполнять скрытой прокладкой в фальшстене. Отметки трубопроводов уточнять по месту.

Для обслуживания санитарно-технических приборов с сенс. управлением проектом предусматривается устройство лючков в фальшстене.

Примечание

1. Данный проект выполнен на основании задания N 14М от 24.01.2024, выданного ГИПом ПУ.
2. Монтаж трубопроводов вести в увязке с трубопроводами отопления и электроразводками.
3. Производство и приемку монтажных работ выполнять в соответствии с СП 73.13330.2012.
4. Производство и приемку монтажных работ полимерных трубопроводов вести в соответствии с СП40-102-2000 "Проектирование и монтаж систем водоснабжения и канализации из полимерных материалов"
5. Нормативные ссылки
   -СНиП 2.04.01-85* Внутренний водопровод и канализация зданий".
7. Трубопроводы в местах прохода через перекрытия (стены) выполнить в гильзах.
   Зазор между стеной и гильзой заполнить цементно-песчанным раствором.
   Зазор между трубами и гильзой заполнить негорючей мин. ватой плотностью 100кг/м3 и с покрытием герметиком Огнеза-ВГ. Предел огнестойкости 3часа.
   ТУ 20.30.22-025-92450604-2019
   Проходка имеет сертификат соответствия
   НСОПБ.RU.ЭО.ПР.154.Н.00076 N029529 действует с 09.04.2019г. по 08.04.2024г.
   в составе минеральная вата - негорючая плотностью не менее 100кг/м3, покрытие акриловый противопожарный герметик "Огнеза-ВГ".
   Работы выполнять согласно инструкции по применению материалов Огнеза.

Условные обозначения

- Проектируемые сети
- Существующие сети
- В1 — Водопровод хоз.-питьевой противопожарный
- Т3 — Водопровод горячей воды
- К1 — Канализация бытовая
- Трубопровод в полу
- умывальник
- трап
- унитаз
- кран шаровой
- смеситель

2-2

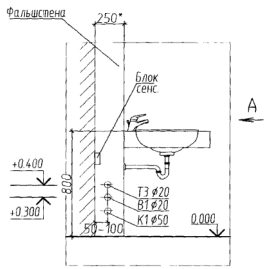

Вид "А"

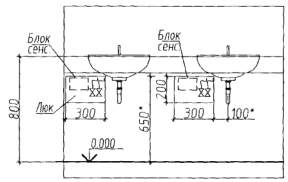

1-1

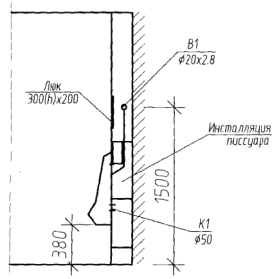

ПРОЕКТ
разработан в соответствии с нормами правилами, инструкциями и государственными стандартами

Главный инженер проекта А.И. Морев

Изм.	Кол.уч.	Лист	N док.	Подп.	Дата	0118-ВК-436			
						ООО "Автозавод "ГАЗ"			
Вед. инж.		Кузьмичева				ПСТ. АБК. 3 подъезд. 1 этаж. Ремонт сан.узлов в осях 23-25/В-Г. Водоснабжение и водоотведение.	Стадия	Лист	Листов
Гл. спец.		Яшнова					Р	1	2
Н.контр.		Яшнова				Общие данные.	ООО "Технопарк" Проектное управление		
ГИП.		Морев			02.24				

Инв.N подл. 291386 | Подп. и дата. | Взам.инв.N | Согласовано ГУБЕРНАТОРОВ Н.В.